

OLVICAR

PROMOCIONES

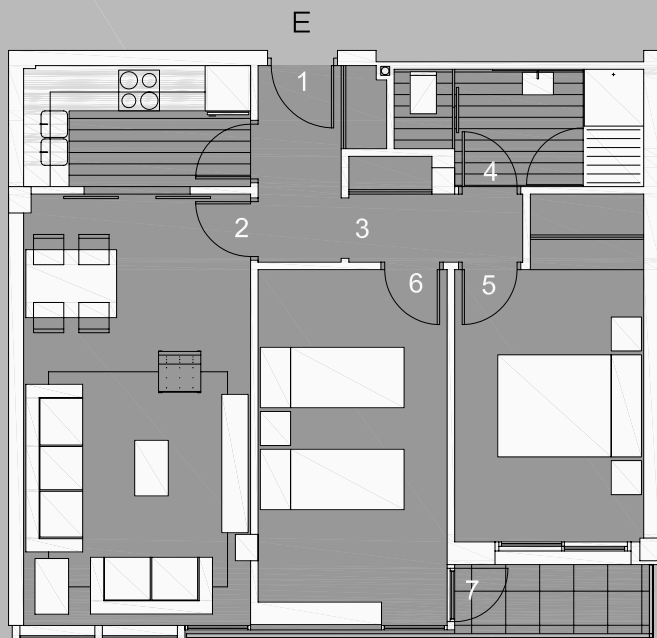

planta primera
portal B
vivienda E

sup. útil 54.65m²
sup. construida 61.60m²

- | | |
|-------------------------|---------------------|
| 1. recibidor | 3.50m ² |
| 2. salón-comedor-cocina | 21.95m ² |
| 3. pasillo | 2.75m ² |
| 4. baño | 4.70m ² |
| 5. dormitorio 1 | 10.50m ² |
| 6. dormitorio 2 | 11.25m ² |
| 7. terraza | 2.60m ² |

edificio para 71 viviendas, local comercial, trasteros y garaje
cabo de cruz - boiro

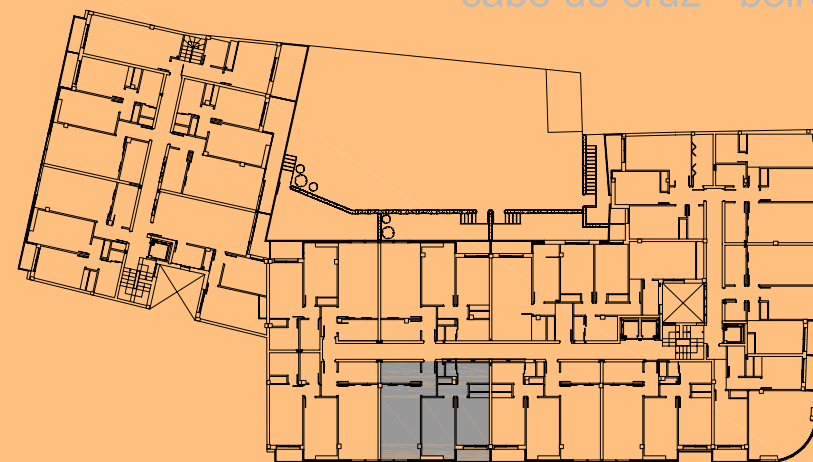

INFORMACIÓN Y VENTAS

OLVICAR

TLF. 981 84 78 48 y 649 42 33 37

email: mboyboi06@grupostar.com