

OLVICAR

PROMOCIONES



planta segunda

portal B
vivienda A

sup. útil 90.45m²
sup. construida 102.35m²

- | | |
|------------------|---------------------|
| 1. recibidor | 6.0m ² |
| 2. salón-comedor | 20.30m ² |
| 3. pasillo | 4.60m ² |
| 4. cocina | 8.65m ² |
| 5. baño 1 | 3.15m ² |
| 6. baño 2 | 6.00m ² |
| 7. dormitorio 1 | 17.50m ² |
| 8. dormitorio 2 | 10.85m ² |
| 9. dormitorio 3 | 10.80m ² |
| 10. terraza | 3.50m ² |

edificio para 71 viviendas, local comercial, trasteros y garaje
cabo de cruz - boiro

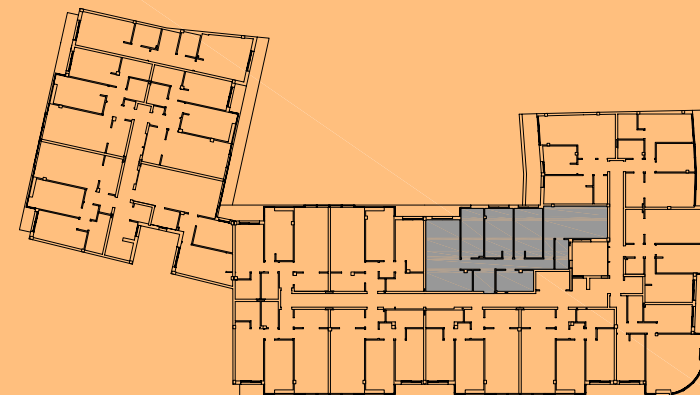

INFORMACIÓN Y VENTAS

OLVICAR

TLF. 981 84 78 48 y 649 42 33 37

email: mboyboi06@grupostar.com

